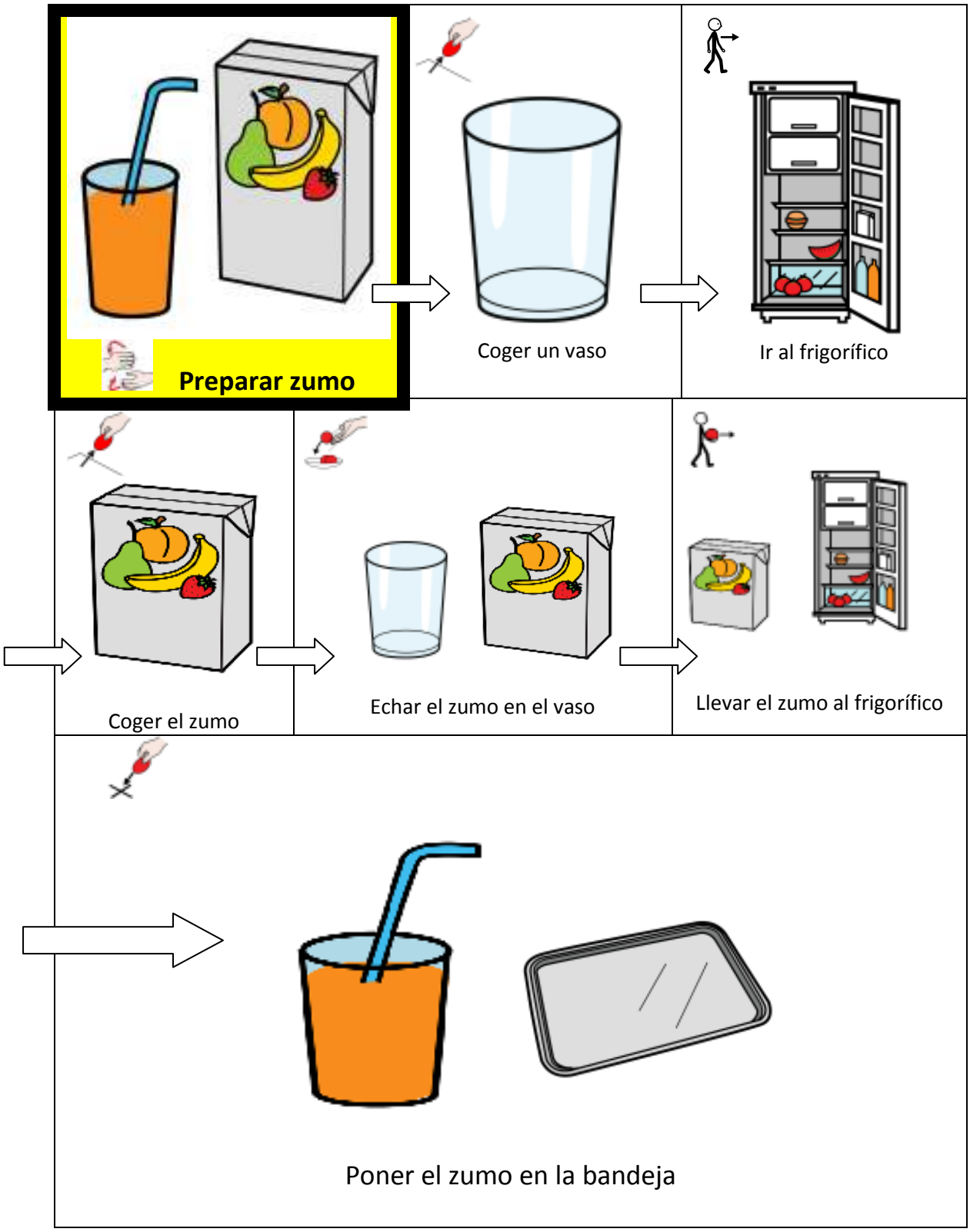
Preparar zumo
Coger un vaso
Ir al frigorífico
Coger el zumo
Echar el zumo en el vaso
Llevar el zumo al frigorífico
Poner el zumo en la bandeja